

**PLAN DE AMPLASAMENT SI DELIMITARE A IMOBILULUI**

Scara 1:2000

Nr. cadastral 107196	Suprafață teren = 3600 mp, suprafață ce se preda către MDLPA prin CNI în vederea realizării obiectivului de Investiții Proiect pilot- "Construire sala de sport scolară în sat Dulcești, comuna 23 August, Lot 2, județul Constanța"	Adresa imobilului Intravilan sat Dulcești, comuna 23 August, Lot 2, județul Constanța
-------------------------	--	--

Nr. Cartea Funciară 107196	Unitatea Administrativ Teritorială (UAT) 23 AUGUST
-------------------------------	---

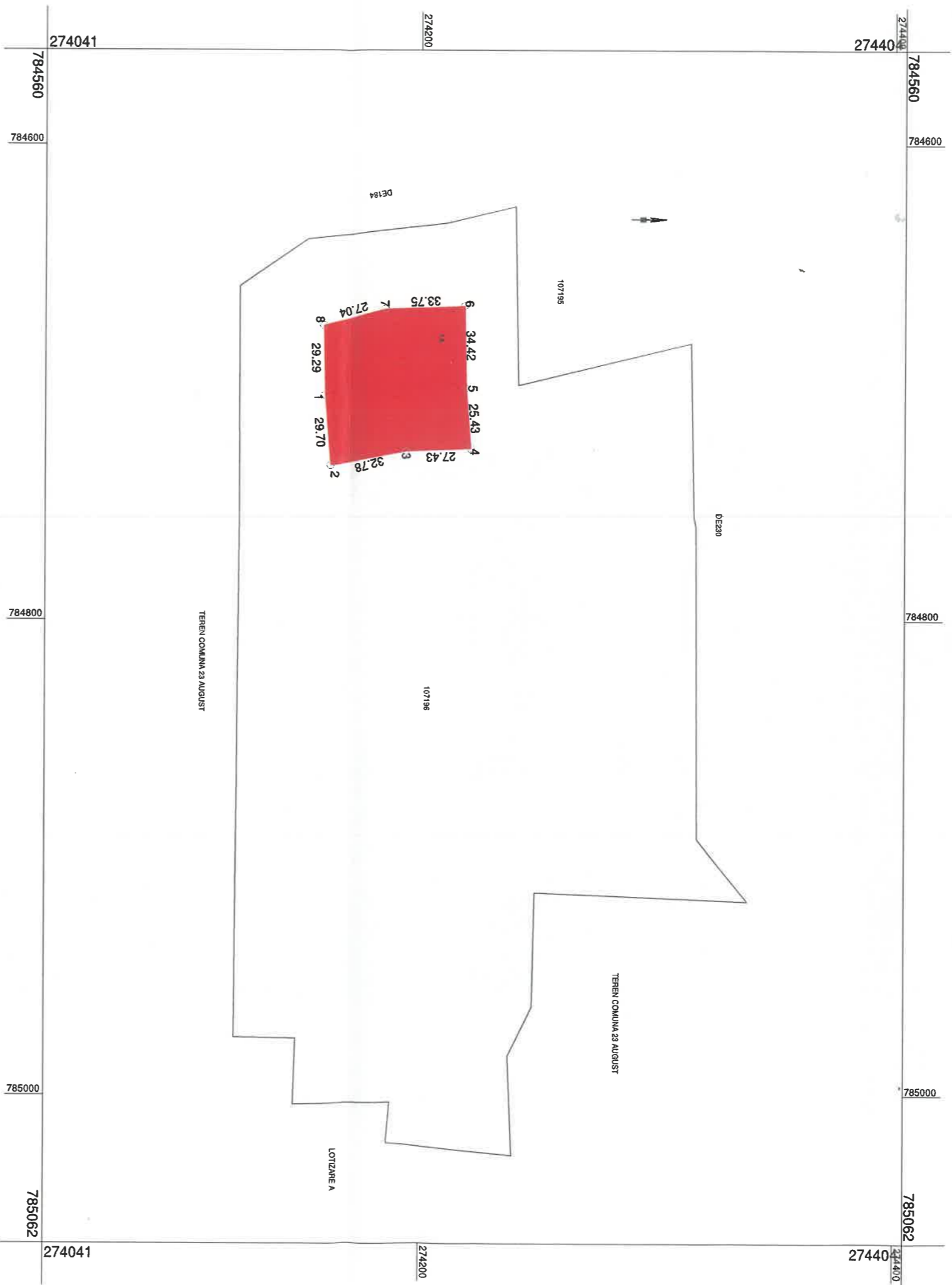

A. Date referitoare la teren		Mentțiuni	
Nr. parcelă	Categorie de folosință	Suprafața (mp)	
1	A	3600	neînprejuit
Total		3600	
B. Date referitoare la construcții		Mentțiuni	
Cod	Destinația	Suprafața construită la sol (mp)	
Total		Suprafața totală măsurată a imobilului = 3600 mp	

**Inspector**

Confirm introducerea imobilului în baza de date integrată și atribuirea numărului cadastral

Semnătura și parafă

Ștampila BCP

Data

PRESEDINTE SEDINTA,  
CONSILIER  
PETRACHE ION



CONTRASEMNEAZA